RYSUNEK JEDNOLITY

STUDIUM UWARUNKOWAŃ I KIERUNKÓW ZAGOSPODAROWANIA PRZESTRZENNEGO MIASTA MIKOŁÓW

RYSUNEK I.I - UWARUNKOWANIA GÓRNICZE

ZAŁĄCZNIK NR 3.9
DO UCHWAŁY
RADY MIEJSKIEJ MIKOŁOWA
NR XXXIII/766/2013
Z DNIA 27 SIERPNIA 2013 R.

INFORMACJE:

- GRANICA ADMINISTRACYJNA MIASTA MIKOŁÓW
- GRANICA ZMIANY STUDIUM
- GRANICE DZIELNIC MIASTA MIKOŁÓW
- GRANICE GMIN SĄSIEDNICH

UWARUNKOWANIA GÓRNICZE:

- GRANICA OBSZARU GÓRNICZEGO
- GRANICA TERENU GÓRNICZEGO
- GRANICA ZASIĘGU WPŁYWÓW GŁÓWNYCH
- 2,00 PROGNOZOWANE IZOLINIE OSIADAŃ TERENU NA LATA 2013-2050 [M]
- 2,00 PROGNOZOWANE IZOLINIE OSIADAŃ TERENU NA LATA 2013-2030 [M]
- OBSZAR PŁYTKIEJ EKSPLOATACJI

KATEGORIE DEFORMACJI TERENU:

- KATEGORIA I - TERENY PRAWIE NIE WYMAGAJĄCE ZABEZPIECZEŃ OBIEKTÓW (WODA POWIERZCHNIOWA, JEDYNIE ZWYŻOWANIA MUROWI)
- KATEGORIA II - TERENY, NA KTÓRYCH CZĘŚCIOWE ZABEZPIECZENIE OBIEKTÓW NIE JEST ONIECAŁNIE (UZDNOŚNIA LATWIE DO URUHCOM)
- KATEGORIA III - TERENY WYMAGAJĄCE CZĘŚCIOWYCH ZABEZPIECZEŃ OBIEKTÓW BUDOWLANYCH
- KATEGORIA IV - TERENY WYMAGAJĄCE SZCZEGÓLNYCH ZABEZPIECZEŃ OBIEKTÓW BUDOWLANYCH

OZNACZENIA ZMIANY STUDIUM WPROWADZONYCH UCHWAŁĄ RADY MIEJSKIEJ MIKOŁOWA NR..... Z DNIA ..... R. W SPRAWIE ZMIANY STUDIUM UWARUNKOWAŃ I KIERUNKÓW ZAGOSPODAROWANIA PRZESTRZENNEGO MIASTA MIKOŁÓW

INFORMACJE:

- GRANICA ZMIANY STUDIUM

AUTORZY OPRACOWANIA:	P.A. NOVA S.A. 44-100 Gliwice, ul.Górnych Wałów 17, tel./fax: (32) 238 92 00 tel./ (+48 32) 232 92 00 fax: (+48 32) 232 92 01 e-mail: gliwice@pan-nova.com.pl				
STUDIUM UWARUNKOWAŃ I KIERUNKÓW ZAGOSPODAROWANIA PRZESTRZENNEGO MIASTA MIKOŁÓW					T316/Z/A/2009
UWARUNKOWANIA ZAGOSPODAROWANIA PRZESTRZENNEGO					1:10000 A1
Opracował: Barbara Łukasz mgr inż. arch. Katarzyna Borisow mgr inż. arch. Damroka Chaizo - Paciek mgr inż. arch. Sławomir Trela mgr inż. arch. Eva Wiszniewska mgr inż. arch. Lesław Sobieraj Sylwia Jankowska Katarzyna Grab mgr inż. arch. Marcina Łukasz	nazwisko i podpis	47/-08	08.2013r.		
	nazwisko i podpis	47/-08	08.2013r.		
	nazwisko i podpis		08.2013r.		
	nazwisko i podpis	47/-08	08.2013r.		
	nazwisko i podpis	47/-08	08.2013r.		
	nazwisko i podpis		08.2013r.		
	nazwisko i podpis		08.2013r.		
	nazwisko i podpis		08.2013r.		
	nazwisko i podpis	47/-08	08.2013r.		

STUDIUM UWARUNKOWAŃ I KIERUNKÓW ZAGOSPODAROWANIA PRZESTRZENNEGO MIASTA MIKOŁÓW

RYSUNEK I.J - SYNTEZA UWARUNKOWAŃ

RYSUNEK JEDNOLITY

**ZAŁĄCZNIK NR 3.10
DO UCHWAŁY
RADY MIEJSKIEJ MIKOŁOWA
NR XXXIII/766/2013
Z DNIA 27 SIERPNIA 2013 R.**

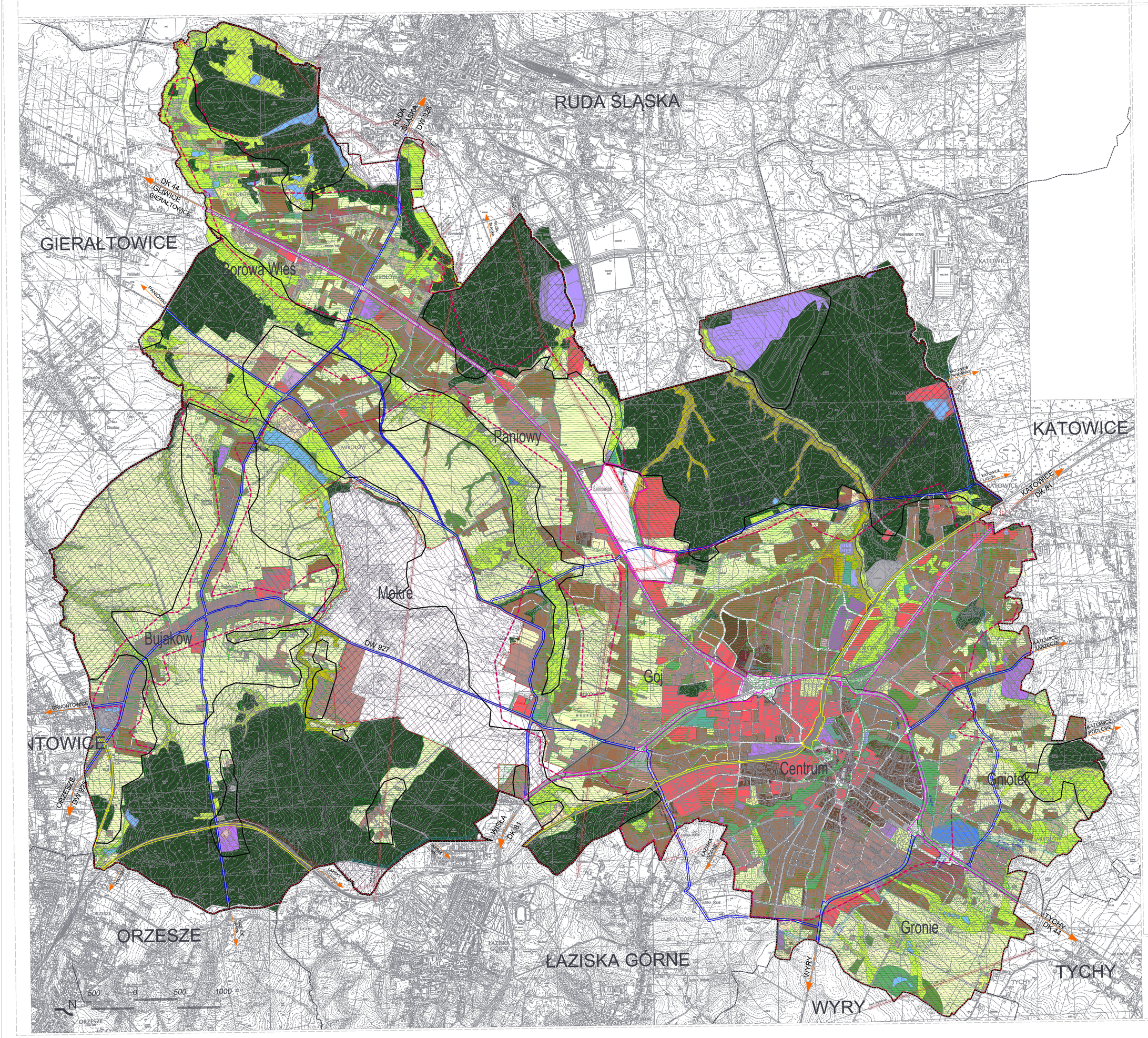

INFORMACJE:

- GRANICA ADMINISTRACYJNA MIASTA MIKOŁÓW
- GRANICA ZMIANY STUDIUM
- GRANICE DZIELNIC MIASTA MIKOŁÓW
- GRANICE GMIN SĄSIEDNICH

PRZEZNACZENIA TERENÓW WG PLANÓW MIEJSCOWYCH

SYMBOL TERENU W TEKŚCIE PLANU	PRZEZNACZENIE TERENU W TEKŚCIE MIEJSCOWEGO PLANU ZAGOSPODAROWANIA PRZESTRZENNEGO
	TERENY ZABUDOWY MIESZKANIOWEJ JEDNORODZINNEJ
	TERENY ZABUDOWY MIESZKANIOWEJ WIELORODZINNEJ
	TERENY ZABUDOWY MIESZKANIOWEJ Z USŁUGAMI
	TERENY ZABUDOWY MIESZKANIOWEJ JEDNORODZINNEJ Z USŁUGAMI
	TERENY ZABUDOWY MIESZKANIOWEJ O NISKIEJ INTENSYWNOŚCI
	TERENY ZABUDOWY USŁUGOWEJ
	TERENY PRODUKCYJNE
	TERENY PRZEMYSŁOWO-USŁUGOWE
	TERENY SKŁADOWISK
	TERENY WYDOBYCIA KRUSZYW
	TERENY LASÓW
	TERENY ZADRZEWIEŃ
	TERENY ZIELENI OGÓLNODOSTĘPNEJ
	TERENY ZAGROŻONYCH NIEKORZYSTNYCH ZMIAN TERENU
	TERENY DEPONOWANIA ODPADÓW
	TERENY ZIELENI OGÓLNOPARKOWEJ
	TERENY CMENTARZY
	TERENY BIOLOGICZNIE CZYNNYCH
	TERENY URZĄDZEŃ ZAOPATRZENIA W WODĘ
	TERENY UPRAWY BUDYNKÓW I BUDOWLI ZAKŁADÓW BETNICZYCH, ORAZ ZABUDOWY
	TERENY PRODUKCJI ROLNEJ Z DOPUSZCZENIEM ZABUDOWY
	TERENY CHOWU I HODOWLI ZWIERZĄT
	TERENY HALD DO REKULTYWACJI
	TERENY URZĄDZEŃ GOSPODARKI WODNO-ŚCIEKOWEJ
	TERENY URZĄDZEŃ ELEKTROENERGETYCZNYCH
	TERENY KOLEJOWE
	TERENY URZĄDZEŃ KOMUNIKACJI SAMOCHODOWEJ
	TERENY KOMUNIKACJI DROG PUBLICZNYCH

OCHRONA PRZED ZABUDOWĄ:

- OBSZAR OCHRONY PRZED ZABUDOWĄ
- GRANICA ZAKŁADU GÓRNICZEGO WG PROJEKTU GOSPODARKI WODNO-ŚCIEKOWEJ
- WG INWENTARYZACJI

INFRASTRUKTURA:

- WODOCIĄGI (MAGISTRALNE) ZE STREFĄ OCHRONNĄ
- GŁÓWNE PRZEWODY SIECI ELEKTROENERGETYCZNEJ WN (110, 220 kV)

KOMUNIKACJA:

- PLANOWANE ROZWIĄZANIA KOMUNIKACYJNE GMIN SĄSIEDNICH

PODZIAŁ NA JEDNOSTKI STRUKTURALNO-PRZESTRZENNE:

- GRODZI UKŁADU PODSTAWOWEGO - PODZIAŁ GMINY NA JEDNOSTKI STRUKTURALNE
- GRODZI UKŁADU PODSTAWOWEGO ROZPROWADZAJĄCEGO - PODZIAŁ GMINY NA JEDNOSTKI URBANISTYCZNE
- TERENY ZAMKNIĘTE

OZNACZENIA ZMIANY STUDIUM WPROWADZONYCH UCHWAŁĄ RADY MIEJSKIEJ MIKOŁOWA NR ..... Z DNIA ..... R. W SPRAWIE ZMIANY STUDIUM UWARUNKOWAŃ I KIERUNKÓW ZAGOSPODAROWANIA PRZESTRZENNEGO MIASTA MIKOŁÓW

INFORMACJE:

- GRANICA ZMIANY STUDIUM

F.A. NOVA S.A.
44-100 Gliwice, ul.Gierych Wojtka 42, NIP 631-000-94-17
tel.: (+48 32) 401 43 55 fax: 400 47 10
e-mail: pracownia@fa-nova.com.pl, www.fa-nova.com.pl

13/NIZA/2008

STUDIUM UWARUNKOWAŃ I KIERUNKÓW ZAGOSPODAROWANIA PRZESTRZENNEGO MIASTA MIKOŁÓW

UWARUNKOWANIA ZAGOSPODAROWANIA PRZESTRZENNEGO

1:10000

Prof. dr hab. inż. arch. Bogdan Bołtuć	urbanista-architekt	nr uprawnień	KS-0400	08.2013r.	
Mgr inż. arch. Katarzyna Burnikel	urbanista-urbanista	nr uprawnień	KT-7-0000	08.2013r.	
Mgr Dominika Chudzio-Hołowczyc	urbanista-urbanista	nr uprawnień		08.2013r.	
Mgr inż. arch. Sławomir Trzeck	urbanista-urbanista	nr uprawnień	KT-0207	08.2013r.	
Mgr inż. Ewa Wiszniewska	ekofizjograficzna	nr uprawnień	KT-0400	08.2013r.	
Lesław Sadowy	geolog-dr	nr uprawnień		08.2013r.	
Sylwia Jurdzyńska	geolog-mgr	nr uprawnień		08.2013r.	
Katarzyna Gola	urbanista-urbanista	nr uprawnień		08.2013r.	
Mgr inż. arch. Sławomira Lewicka	urbanista-urbanista	nr uprawnień	KT-140	08.2013r.	