STUDIUM UWARUNKOWAŃ I KIERUNKÓW ZAGOSPODAROWANIA PRZESTRZENNEGO MIASTA MIKOŁÓW

RYSUNEK I.C - UWARUNKOWANIA PRZESTRZENNE, PRZEZNACZENIE I ZAGOSPODAROWANIE TERENÓW

RYSUNEK JEDNOLITY

ZAŁĄCZNIK NR 3.3
DO UCHWAŁY
RADY MIEJSKIEJ MIKOŁOWA
NR XXXIII/766/2013
Z DNIA 27 SIERPNIA 2013 R.

INFORMACJE:
- GRANICA ADMINISTRACYJNA MIASTA MIKOŁÓW
- GRANICA ZMIANY STUDIUM
- GRANICE DZIELNIC MIASTA MIKOŁÓW
- GRANICE GMIN SĄSIEDNICH

INWENTARYZACJA
- TERENY ZABUDOWY MIESZKANIOWEJ JEDNORODZINNEJ
- TERENY ZABUDOWY MIESZKANIOWEJ JEDNORODZINNEJ Z USŁUGAMI
- TERENY ZABUDOWY MIESZKANIOWEJ WIELORODZINNEJ
- TERENY ZABUDOWY MIESZKANIOWEJ WIELORODZINNEJ Z USŁUGAMI
- TERENY ZABUDOWY ZAMIESZKANIA ZBIOROWEGO
- TERENY ZABUDOWY USŁUGOWEJ
- TERENY ZABUDOWY USŁUG PUBLICZNYCH
- TERENY ZABUDOWY USŁUG SPORTU I REKREACJI
- TERENY PRZEMYSŁOWE
- TERENY ROLNICZE
- TERENY ROLNICZE PRODUKCJI I OBSŁUGI PRODUKCJI W GOSPODARSTWACH ROLNYCH
- TERENY ZIELENI NIEURZĄDZONEJ
- TERENY ZADRZEWIEŃ
- TERENY LASÓW
- TERENY OGRODÓW DZIAŁKOWYCH
- TERENY INFRASTRUKTURY TECHNICZNEJ
- TERENY WÓD POWIERZCHNIOWYCH STOJĄCYCH
- TERENY KOMUNIKACJI PARKINGÓW I GARAŻY

OZNACZENIA ZMIANY STUDIUM WPROWADZONYCH UCHWAŁĄ RADY MIEJSKIEJ MIKOŁOWA NR..... Z DNIA ..... R. W SPRAWIE ZMIANY STUDIUM UWARUNKOWAŃ I KIERUNKÓW ZAGOSPODAROWANIA PRZESTRZENNEGO MIASTA MIKOŁÓW.

INFORMACJE:
- GRANICA ZMIANY STUDIUM

RUDA ŚLĄSKA
GIERAŁTOWICE
Borowa Wieś
Paniowy
Kamionka
KATOWICE
Reta
Mokre
Bujaków
Goj
Centrum
Gniotek
Gronie
ORZESZE
ŁAZISKA GÓRNE
WYRY
TYCHY
DW 927
DK 44
DK 81
WISŁA
RUDA ŚLĄSKA DW 928
GLIWICE GIERAŁTOWICE
PANIOWY
KATOWICE PANIOWY
KATOWICE ŁĘDZIN
KATOWICE DK 81
KATOWICE TARZCHIE
KATOWICE PODLESIE
CHORZÓW
CZERNICA
ŁAZISKA GÓRNE
ORZESZE
TYCHY DK 44
0 500 1000 m

P.A. NOVA S.A.
44-100 Gliwice, ul.Górnych Wałów 42, NIP 631-020-04-27
tel. (+48) 32 413 43 00, fax: 413 43 10
e-mail: pracownia@pa-nova.com.pl, www.pa-nova.com.pl

STUDIUM UWARUNKOWAŃ I KIERUNKÓW ZAGOSPODAROWANIA PRZESTRZENNEGO MIASTA MIKOŁÓW — T3160ZA/GW9

UWARUNKOWANIA ZAGOSPODAROWANIA PRZESTRZENNEGO — 1:10000

Projektant: mgr inż. arch. Beata Kaczmarczyk	projektant urbanista	43.086	08.2013r.	
Projektant: mgr inż. arch. Katarzyna Blanka Kaczmarczyk	projektant urbanista	41.086	08.2013r.	
Projektant: mgr inż. Ewa Wiszniewska	projektant urbanista	43.087	08.2013r.	
Projektant: mgr inż. Andrzej Ilik	projektant urbanista	43.088	08.2013r.	
Projektant: mgr inż. Leszek Sztuka	projektant	4247 Arch.	08.2013r.	
Projektant: mgr inż. arch. Anna Wolnicka	projektant urbanista		08.2013r.	
Projektant: mgr inż. arch. Sylwia Jendrysik	projektant urbanista		08.2013r.	
Projektant: mgr inż. arch. Katarzyna Gola	projektant urbanista		08.2013r.	
Projektant: mgr inż. arch. Stanisław Lasman	projektant urbanista	43.089	08.2013r.	

STUDIUM UWARUNKOWAŃ I KIERUNKÓW ZAGOSPODAROWANIA PRZESTRZENNEGO MIASTA MIKOŁÓW

RYSUNEK I.D - UWARUNKOWANIA PRZYRODNICZE, KULTUROWE I KRAJOBRAZOWE

RYSUNEK JEDNOLITY

ZAŁĄCZNIK NR 7 - ZAŁĄCZNIK GRAFICZNY NR 6 DO UCHWAŁY RADY MIEJSKIEJ MIKOŁOWA NR XXXVII/721/2017 Z DNIA 19 GRUDNIA 2017 R.

ZAŁĄCZNIK NR 3.4 DO UCHWAŁY RADY MIEJSKIEJ MIKOŁOWA NR XXXIII/766/2013 Z DNIA 27 SIERPNIA 2013 R.

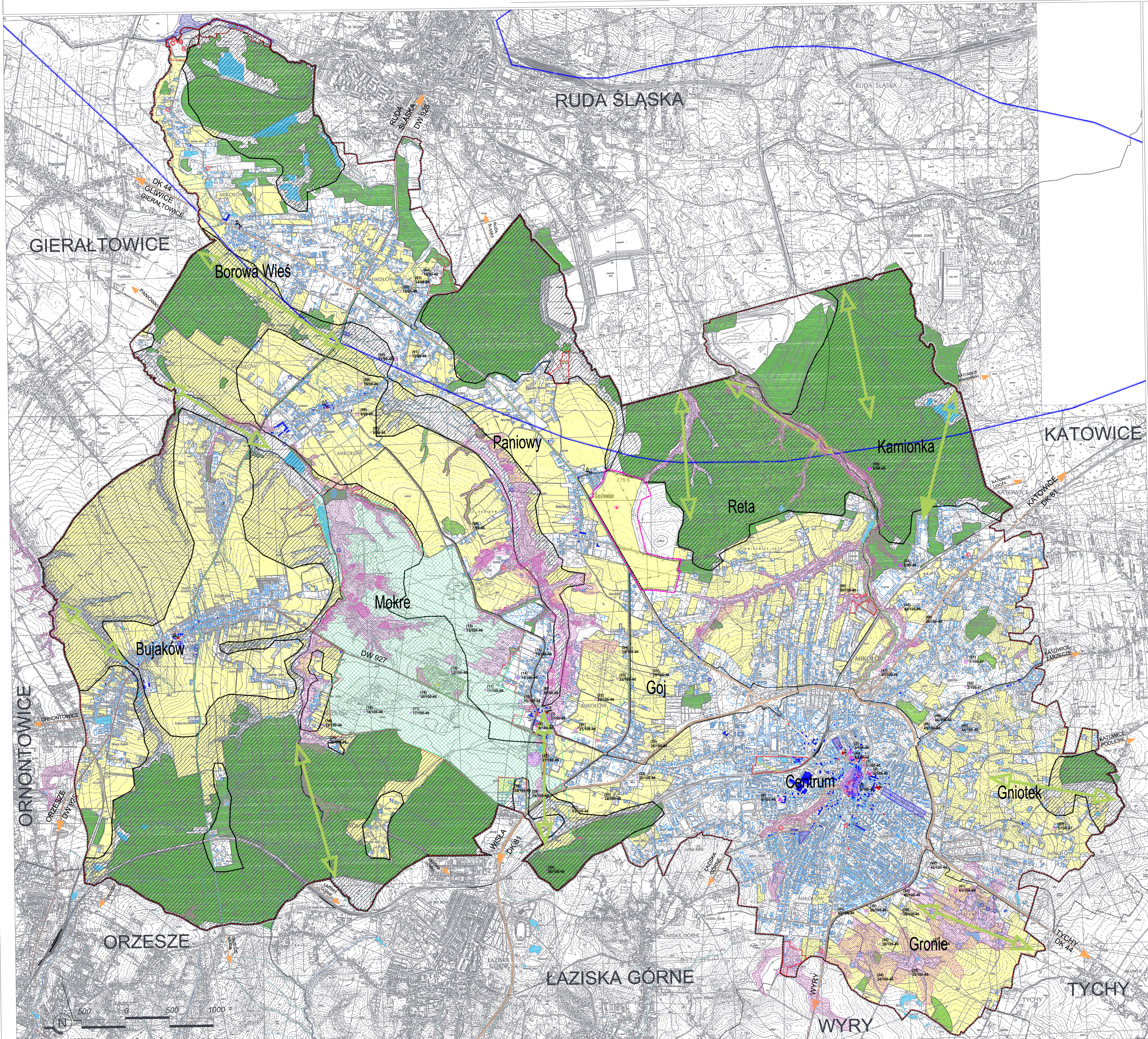

LEGENDA ZMIAN STUDIUM WPROWADZONYCH UCHWAŁĄ RADY MIEJSKIEJ MIKOŁOWA NR XXXVII/721/2017 Z DNIA 19 GRUDNIA 2017 R. W SPRAWIE ZMIANY STUDIUM UWARUNKOWAŃ I KIERUNKÓW ZAGOSPODAROWANIA PRZESTRZENNEGO MIASTA MIKOŁÓW:

- GRANICE ZMIAN STUDIUM
- OBSZAR SZCZEGÓLNEGO ZAGROŻENIA POWODZIĄ
- ZŁOŻE PIASKU PODSADZKOWEGO "BOROWA WIEŚ" PP229
- GRANICA ZŁOŻA WĘGLA KAMIENNEGO "MAKOSZOWY" WK 380
- GRANICA ZŁOŻA WĘGLA KAMIENNEGO "ZABRZE - BIELSZOWICE" WK 381
- GRANICA ZŁOŻA WĘGLA KAMIENNEGO "BOLESŁAW ŚMIAŁY" WK 348
- GRANICA ZŁOŻA WĘGLA KAMIENNEGO I METANU POKŁADÓW WĘGLA „ŚMIŁOWICE" WK16754
- GRANICA ZŁOŻA METANU POKŁADÓW WĘGLA „PANIOWY-MIKOŁÓW-PANEWNIKI" MW5338
- GRANICA ZŁOŻA WĘGLA KAMIENNEGO "HALEMBA II" WK 7320
- GRANICA ZŁOŻA METANU POKŁADÓW WĘGLA "HALEMBA II" WK 7322
- GRANICA ZŁOŻA METANU POKŁADÓW WĘGLA „MURCKI"(GŁĘBOKIE) MW6691

INFORMACJE:

- GRANICA ADMINISTRACYJNA MIASTA MIKOŁÓW
- GRANICA ZMIANY STUDIUM
- GRANICE DZIELNIC MIASTA MIKOŁÓW
- GRANICE GMIN SĄSIEDNICH

UWARUNKOWANIA PRZYRODNICZE

- ZESPOŁY PRZYRODNICZO-KRAJOBRAZOWE
- PROPONOWANE OBSZARY CHRONIONE PRZED ZABUDOWĄ
- GRANICA ŚLĄSKIEGO OGRODU BOTANICZNEGO
- OTULINA OGRODU BOTANICZNEGO
- CIĄGI (KORYTARZE) EKOLOGICZNO-KLIMATYCZNE
- POMNIKI PRZYRODY
- WODY POWIERZCHNIOWE
- GŁÓWNY ZBIORNIK WÓD PODZIEMNYCH NR 331 DOLINA KOPALNA RZEKI GÓRNA KŁODNICA
- UJĘCIA WÓD
- STREFA OCHRONY UJĘĆ WÓD PODZIEMNYCH POŚREDNIA (POŚREDNIA WEWNĘTRZNA DLA UJĘCIA "GRONIE")
- TERENY, NA KTÓRYCH WYSTĘPUJĄ RUCHY MASOWE ZIEMI
- STREFA BUFOROWA 20-METROWA TERENÓW, NA KTÓRYCH WYSTĘPUJĄ RUCHY MASOWE ZIEMI
- OBSZARY ZAGROŻONE RUCHAMI MASOWYMI

UWARUNKOWANIA KULTUROWE

- OBIEKTY ZABYTKOWE WPISANE DO REJESTRU ZABYTKÓW
- OBIEKTY ZABYTKOWE ZAKWALIFIKOWANE DO OCHRONY ZAPISAMI PLANÓW
- OBSZARY ZABYTKOWE WPISANE DO REJESTRU ZABYTKÓW
- OBSZARY ZABYTKOWE ZAKWALIFIKOWANE DO OCHRONY ZAPISAMI PLANÓW
- OBIEKTY O WARTOŚCIACH KULTUROWYCH ZAKWALIFIKOWANE DO OCHRONY ZAPISAMI PLANÓW
- KRZYŻE, KAPLICZKI I FIGURY
- 1 DOMINANTY
- (2) 2/100-46 STANOWISKA ARCHEOLOGICZNE (NR STANOWISKA W MIEJSCOWOŚCI) NR STANOWISKA W OBSZARZE / NR OBSZARU AZP
- STANOWISKA ARCHEOLOGICZNE O USTALONEJ LOKALIZACJI
- STANOWISKA ARCHEOLOGICZNE O PRZYBLIŻONEJ LOKALIZACJI
- WAPIENNIKI
- SCHRONY

MIASTO NA TLE OBSZARÓW AZP

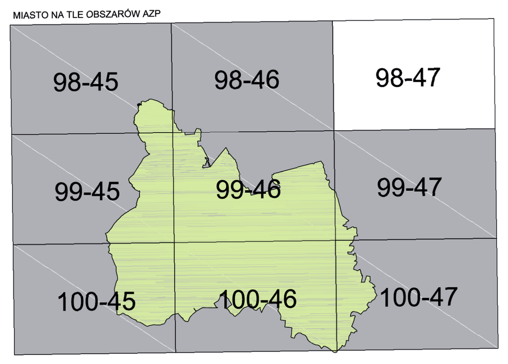

OZNACZENIA ZMIANY STUDIUM WPROWADZONYCH UCHWAŁĄ RADY MIEJSKIEJ MIKOŁOWA NR........................ Z DNIA .... R. W SPRAWIE ZMIANY STUDIUM UWARUNKOWAŃ I KIERUNKÓW ZAGOSPODAROWANIA PRZESTRZENNEGO MIASTA MIKOŁÓW:

INFORMACJE:

- GRANICA ZMIANY STUDIUM

Wykonawca dokumentacji projektowej: **P.A. NOVA S.A.** 44-100 Gliwice, ul.Górnych Wałów 42, NIP 631-020-04-17, tel.: (+48 32) 400 41 03 fax: 400 41 10, e-mail: pracownia@pa-nova.com.pl, www:pa-nova.com.pl

Treść dokumentacji projektowej: STUDIUM UWARUNKOWAŃ I KIERUNKÓW ZAGOSPODAROWANIA PRZESTRZENNEGO MIASTA MIKOŁÓW

Symbol dokumentacji projektowej: T316/ZA/2009

Tytuł rysunku: UWARUNKOWANIA ZAGOSPODAROWANIA PRZESTRZENNEGO

Skala rysunku: 1:10000 | Numer rysunku: I.D | Edycja rysunku: I

	Imię i nazwisko	Specjalność	OIU KT / Nr uprawnień	Data	Podpis
Projektował:	mgr inż. arch. Bohdana Batosz	urbanistyka, architektura	OIU KT: KT-390	08.2013r.	
	mgr inż. arch. Katarzyna Bondek	urbanistyka, architektura	OIU KT: KT-386	08.2013r.	
	mgr Dominika Chabin - Pactwa	urbanistyka, architektura	OIU KT:	08.2013r.	
	mgr inż. arch. Sławomir Tront	urbanistyka, architektura	OIU KT: KT-387	08.2013r.	
	mgr inż. Ewa Wiszniowska	infrastruktura techniczna	OIU KT: KT-346	08.2013r.	
	inż. Leszek Sobieraj	geodezja, GIS	Nr uprawnień:	08.2013r.	
Opracowanie graficzne:	mgr inż. arch. Anna Molenda	urbanistyka, architektura	Nr uprawnień:	08.2013r.	
	Sylwia Jendrysek	urbanistyka, architektura	Nr uprawnień:	08.2013r.	
	Katarzyna Gola	urbanistyka, architektura	Nr uprawnień:	08.2013r.	
Generalny Projektant:	dr inż. arch. Stanisław Lessaer	urbanistyka, architektura	OIU KT: KT-141	08.2013r.	

PRAWA AUTORSKIE I POKREWNE ZASTRZEŻONE